

**Obiekt: Budynek wielorodzinny**

**Adres: ul. Grota Roweckiego 7**

**63-900 Rawicz**

**Rozbiórka oraz budowa kominów  
wentylacyjnych.**

**Opracował:**

inż. Łukasz Frąckowiak  
upr. budowlane do projektowania i kierowania  
robotami budowlanymi i oszacowań  
w specjalności instalacje sanitarne  
nr ewid. upr. WKP/0345/POOS/09  
WKP/0415/OWOS/17  
nr wpisu do CROPUD 1958/10/U/C

#### Stan istniejący:

W budynku wielorodzinnym przy ul. Grota Roweckiego 7 w Rawiczu wykonane są kominy wentylacyjne zewnętrzne (PCV Ø110), które podłączone są do pomieszczeń łazienkowych, (4 łazienki – parter, 4 łazienki – I piętro oraz 2 łazienki – II piętro). Rozmieszczenie istniejących kominów widoczne jest na zdjęciu inwentaryzacyjnym – zdjęcie dołączone do niniejszego opracowania. Istniejące kominy wykonane w wersji nieocieplonej (PCV), ich długość oraz nie wyprowadzenie ich ponad dach budynku – nie gwarantuje prawidłowego działania wentylacji grawitacyjnej w przedmiotowych pomieszczeniach (łazienki).

#### Stan pożądany:

Sugeruje się demontaż istniejących kominów wentylacyjnych. Należy wybudować kominy w wersji stalowej, ocieplonej o średnicy 150/220mm. Kominy wentylacyjne powinny mieć minimalną długość 2m oraz powinny być wyprowadzone co najmniej 90cm ponad dach budynku. W dokumentacji rysunkowej dołączonej do tego opracowania przedstawione jest sugerowane rozmieszczenie poszczególnych kominów wentylacyjnych – rzuty kondygnacji oraz elewacja zachodnia budynku.

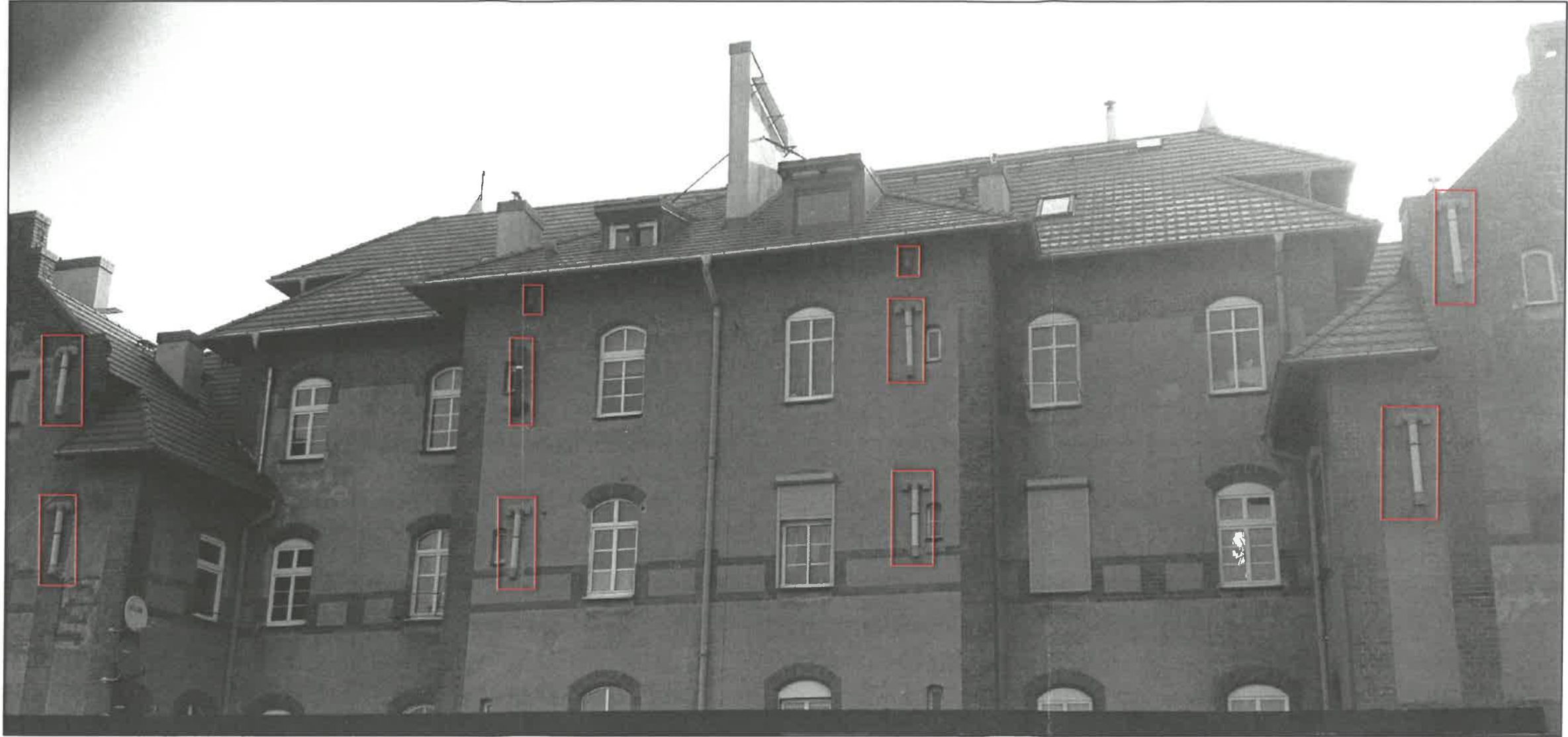

 - kominy istniejące, nie  
ocieplone Ø110 - do  
demontażu

inż. Łukasz Frackowiak  
upr. budowlane do projektowania i kierowania  
robotami budowlanymi bez ograniczeń  
w specjalności instalacyjnej w zakresie  
nr ewid. upr. 1422045/POOS/09  
WKPI0415/OWOS/17  
mgr wpis do CROPUD 1958/10/UIC

ul. Grota Roweckiego 7  
elewacja zachodnia  
stan istniejący

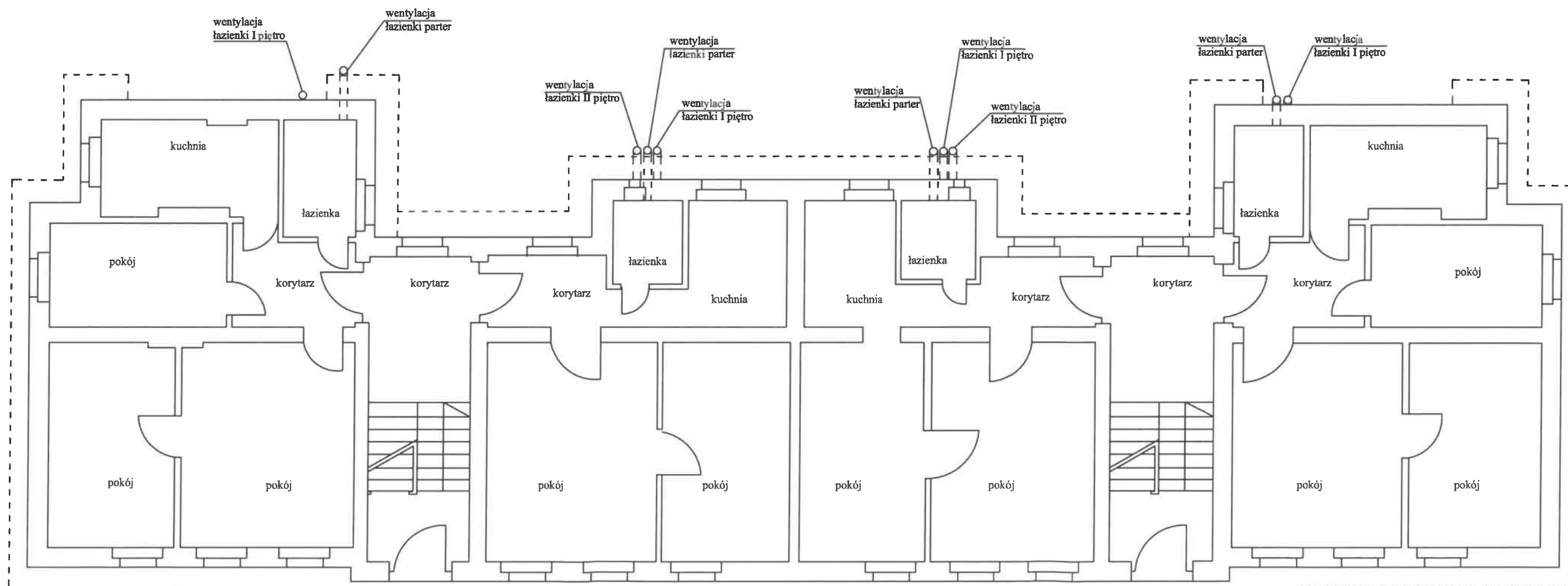

inż. Łukasz Frąckowiak  
 upr. budowlane do projektowania i kierowania  
 robotami budowlanymi bez ograniczeń  
 w specjalności instalacje sanitarne  
 nr ewid. upr. WKP/0345/POOS/09  
 WKP/0415/OOWCS/17  
 nr wpisu do CROPUD 1958/10/U/C

ul. Grota Roweckiego 7  
 Rzut Parteru



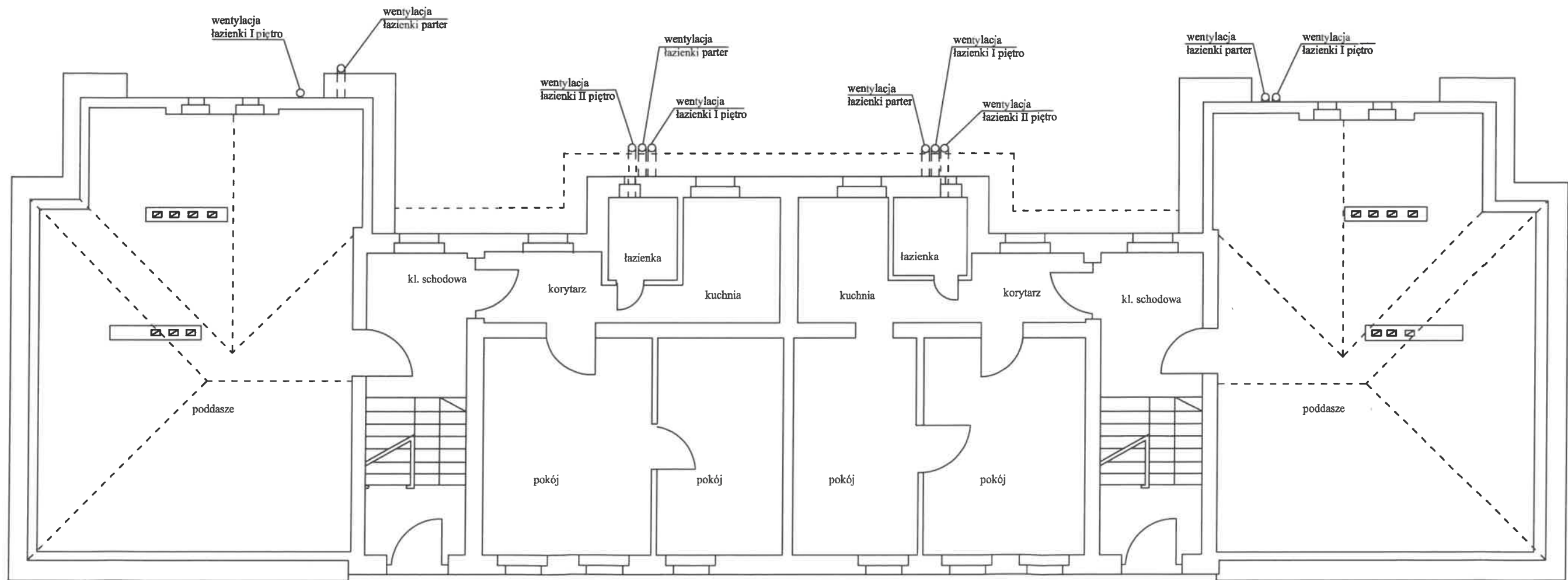

inż. Łukasz Frąckowiak  
 upr. budowlane do projektowania i kierowania  
 robotami budowlanymi bez ograniczeń  
 w specjalności instalacje sanitarne  
 nr ewid. upr. WKP/0345/POOS/09  
 WKP/0415/OWOS/17  
 nr wpisu do CROPUD 1958/10/U/C

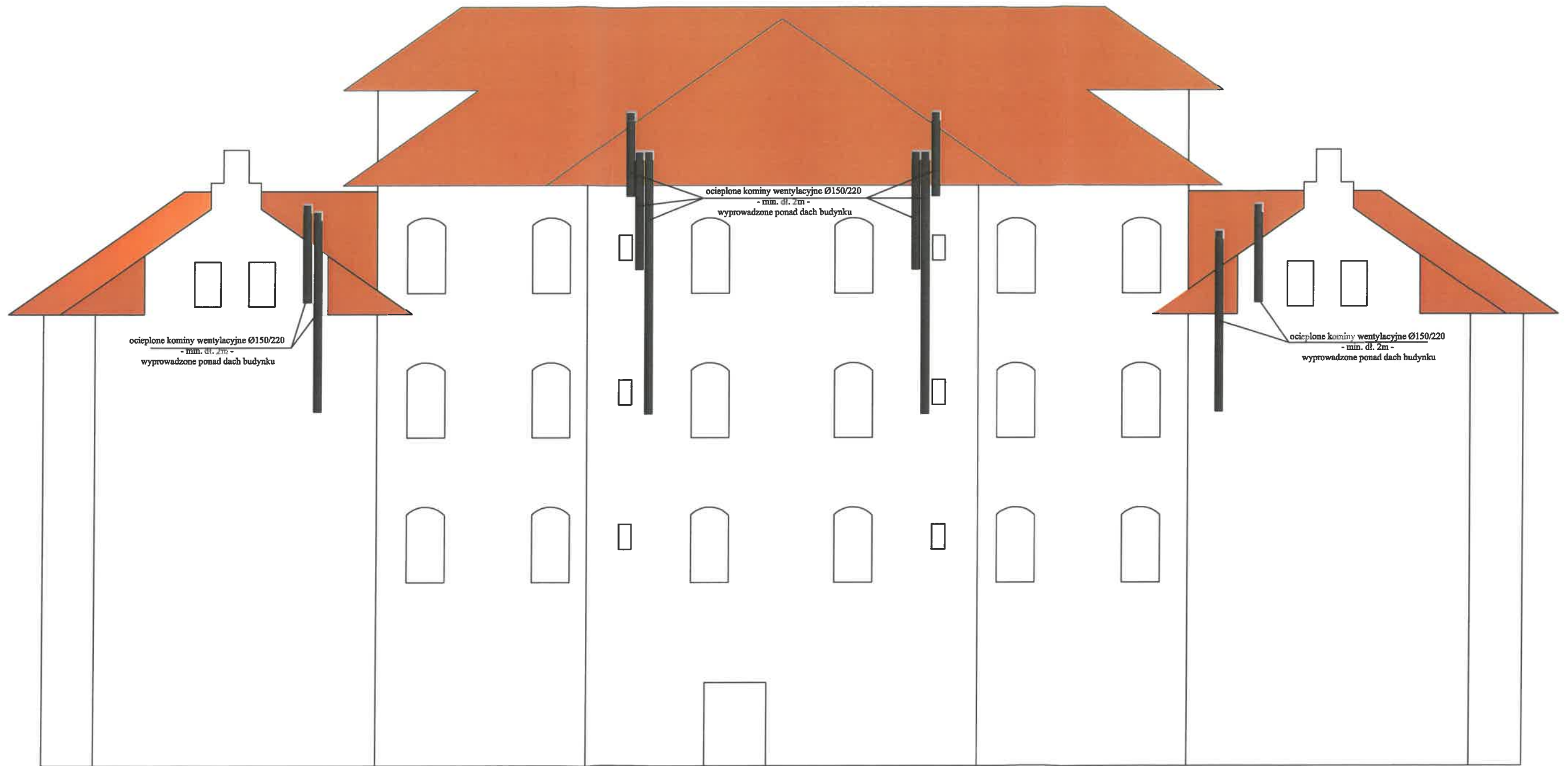

ocieplone kominy wentylacyjne Ø150/220  
- min. dł. 2m -  
wyprowadzone ponad dach budynku

ocieplone kominy wentylacyjne Ø150/220  
- min. dł. 2m -  
wyprowadzone ponad dach budynku

ocieplone kominy wentylacyjne Ø150/220  
- min. dł. 2m -  
wyprowadzone ponad dach budynku

inż. Łukasz Frąckowiak  
upr. budowlane do projektowania i kierowania  
robotami budowlanymi przez specjalistów  
w specjalności: instalacje sanitarne  
nr ewid. inż. WKP/0345/POOS/09  
WKP/0415/OWOS/17  
nr wpisu do CROPUD 1958/10/U/C

ul. Grota Roweckiego 7  
elewacja zachodnia